

Wat is een casemanager?

Casemanagers bieden ondersteuning aan mensen met dementie en hun omgeving. Omdat tijdens het dementieproces de zorgbehoeften veranderen en complexer worden, is een vertrouwd en vast aanspreekpunt nodig. De casemanager heeft veel kennis over dementie en de sociale kaart, coördineert de behandeling, begeleiding en steun voor mensen met dementie en hun naasten, én voert deze – waar nodig en mogelijk – ook zélf uit. In de gemeente De Bilt is aan iedere huisartsenpraktijk een casemanager gekoppeld. Er ontstaan vaak veel vragen als de diagnose dementie gesteld is.

De casemanager dementie kan helpen, ook als de diagnose dementie nog niet is gesteld. Een casemanager luistert, is er voor vragen, denkt mee en adviseert. De casemanager dementie is aanspreekpunt zolang de cliënt thuis woont en werkt nauw samen met de huisarts.

De casemanagers van de gemeente de Bilt stellen zich voor in willekeurige volgorde. De huisarts zal u verwijzen naar de juiste persoon.

Wendeline van Rijn



De diagnose dementie roept veel vragen en onzekerheid op. Als casemanager dementie kan ik u en uw mantelzorger in dit traject begeleiden en ondersteunen. Met name in uw specifieke situatie kan ik adviezen op maat geven. Mijn begeleiding is er op gericht dat u zo lang en goed mogelijk zelfstandig kunt blijven wonen.

06-31937062

w.vanrijn@dementiedb.nl

Wieneke Driehuizen

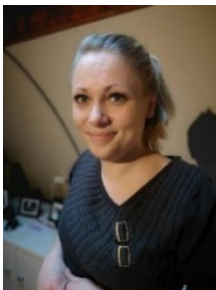

Mijn naam is Wieneke Driehuizen en ik ben 32 jaar oud. In de omgang met cliënten ben ik er op gericht, de manier waarop de cliënt vorm wil geven aan zijn/haar leven, zoveel mogelijk te behouden. Ik vind het leuk om mensen een helpende hand te reiken en ondersteuning te kunnen bieden op verschillende levensgebieden.

06-23141719

w.driehuizen@debilthuysen.nl

Gerda van Wee



Na jarenlange ervaring als wijkverpleegkundige heb ik de keuze gemaakt om als casemanager dementie te gaan werken.

Ik vind het belangrijk dat mensen zo lang mogelijk in hun vertrouwde omgeving kunnen blijven wonen. Naast informeren, begeleiden, meedenken, regelen van zorg en adviseren, help ik mee met het zoeken naar een zinvolle invulling van een leven met dementie.

06-31937048

g.vanwee@dementiedb.nl

Elsbeth Nouwen



Sinds maart 2018 ben ik werkzaam als casemanager dementie. Na jarenlang ouderen met een dementie begeleid te hebben had ik de wens om, in de soms zo kwetsbare thuissituatie, een vast aanspreekpunt te zijn, om zo samen de goede zorg en begeleiding vorm te geven.

06 57675781

ENouwen@accoladezorg.nl

Helma Werkhoven



030 220 0559

hwerkhoven@ghcdebilt.nl

Patty Terlouw



030 220 0559

pterlouw@ghcdebilt.nl

De praktijkverpleegkundigen ouderen van het Gezondheidscentrum De Bilt, alle praktijken, verzorgen voor patiënten met dementie het casemanagement. Wij werken volgens dezelfde richtlijnen als de casemanagers dementie van de andere huisartsenpraktijken waarmee wij ook nauw samenwerken.